PARTE SITUACIÓN HÍDRICA EN CANAL DE ARAGON Y CATALUÑA

PERIODO: 15/02/2022 A 01/03/2022

Comunidad General de Regantes
Canal de Aragón y Cataluña

Registro de Salida
4946
03.03.2022

ARCHIVADOR Nº 33

	Valor año 2022	Valor año 2021	Promedio 2000-2020	Valoración situación
RESERVAS DE NIEVE A FIN DE PERIODO				
Volumen agua equivalente (Hm3) Ésera	83	131	140	Alarmante
Volumen agua equivalente (Hm3) Noguera Ribagorzana	42	68	102	Alarmante
APORTACIONES MEDIAS DEL PERIODO				
Caudal medio(m3/s) Cuenca del Ésera	7,0	22,0	12,2	Alarmante
Caudal medio(m3/s) Cuenca del Noguera Ribagorzana	5,7	17,4	13,9	Alarmante
VOLÚMENES EMBALSADOS A FIN PERIODO				
Volumen embalsado (Hm3) Joaquín Costa	66	81	71	Preocupante
Volumen embalsado (Hm3) San Salvador	122	131	No aplica	Normalidad
Volumen embalsado (Hm3) Noguera Ribagorzana (*)	667	906	606	Normalidad
VALORACION GENERAL DE LA SITUACIÓN EN ESTA FECHA				Preocupante

(*) Promedio desde 2008

LEYENDA	
Normalidad	Valores entorno de los habituales para las fechas
Preocupante	Valores inferiores a los esperables o en evolución negativa. Pendientes de evolución
Alarmante	Valores claramente inferiores a los deseables. Comprometen la Campaña de Riegos

Recomendaciones:

Las bajas aportaciones y la escasez de lluvia y nieve auguran prorrateos estrictos a medio plazo

Aportaciones río Ésera (Media móvil 5 días)

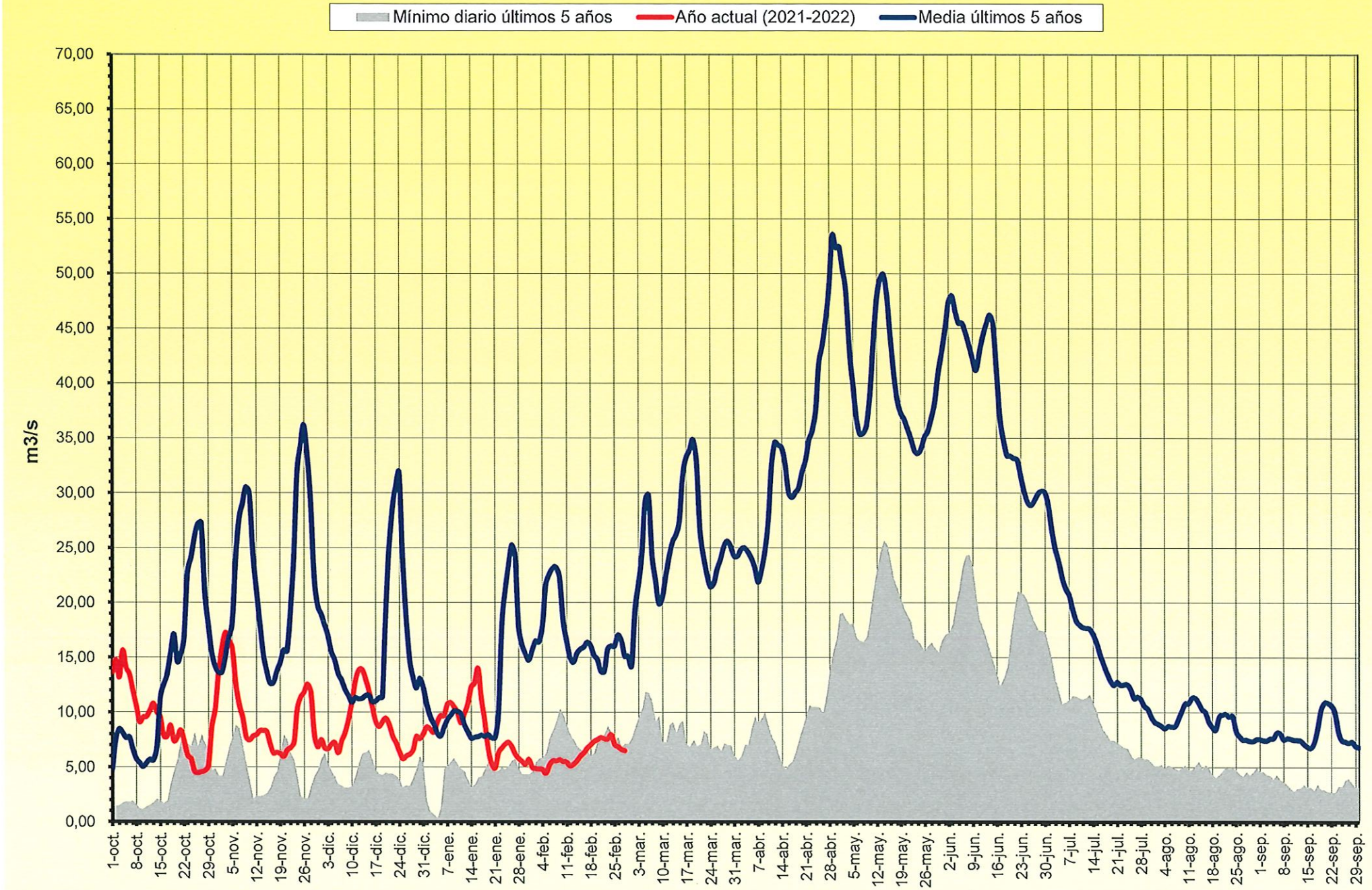

Aportaciones río Noguera Ribagorzana (Media móvil 5 días)

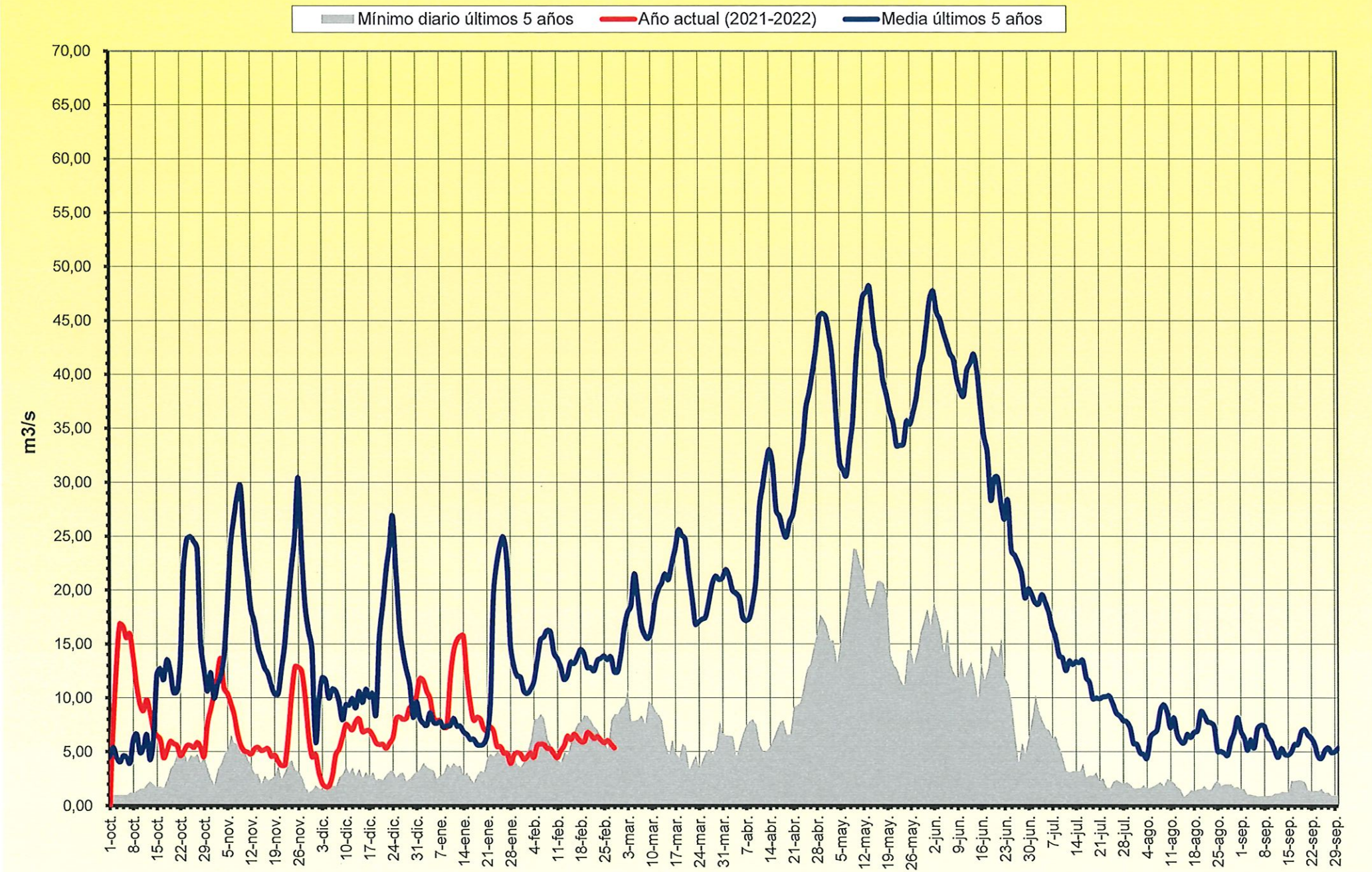

Volúmen embalsado Joaquín Costa

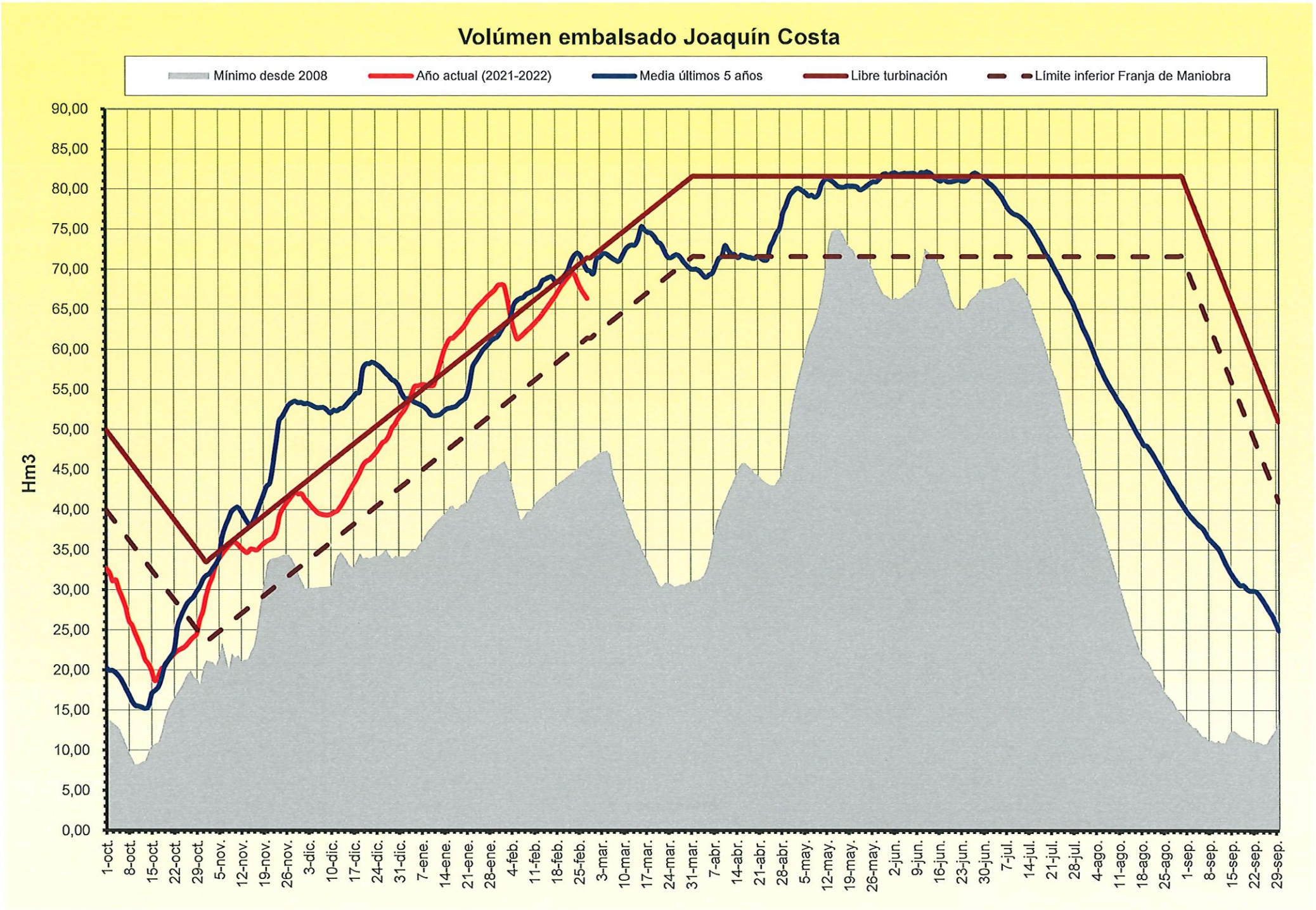

Volúmen embalsado Noguera Ribagorzana

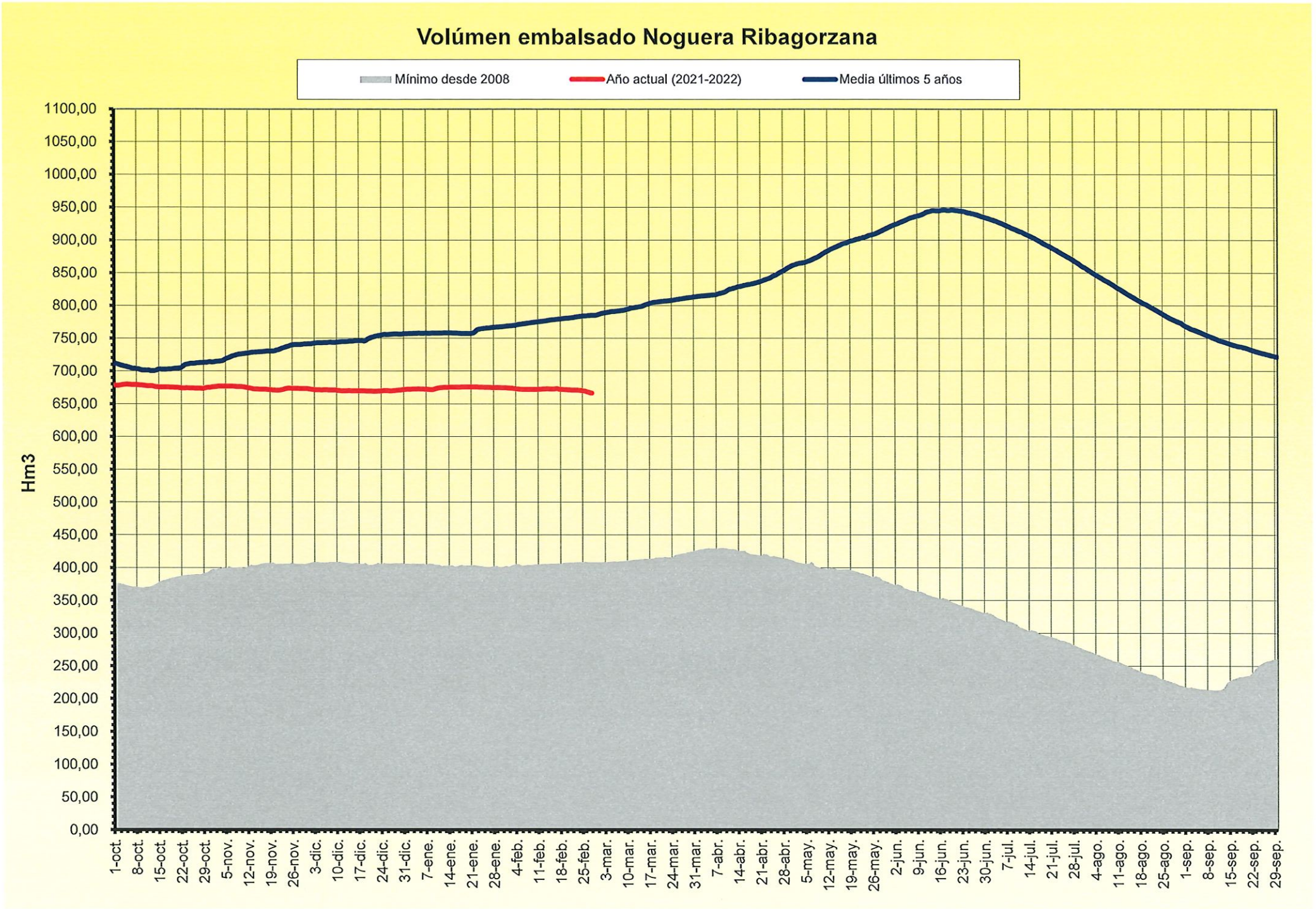

ÉSERA EN CAMPO

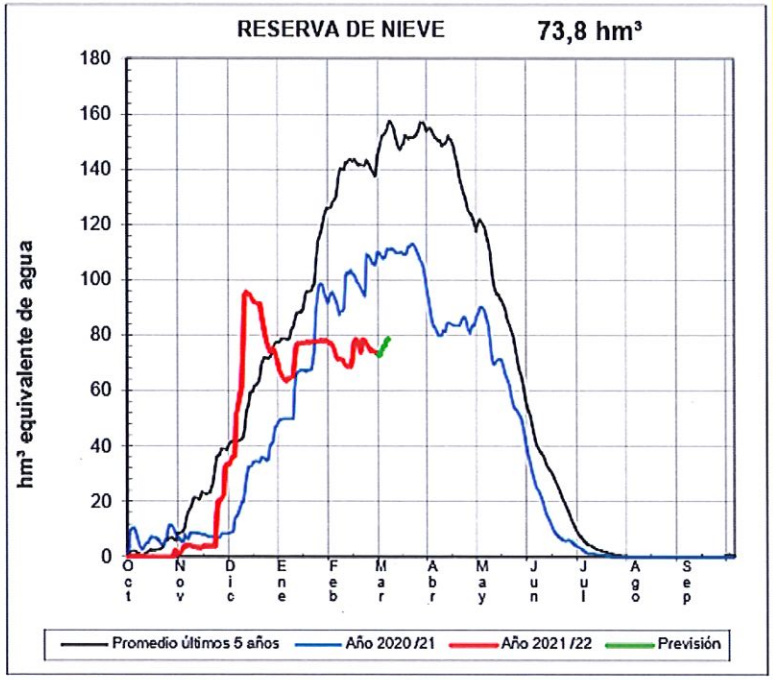

ÉSERA EN E. DE BARASONA

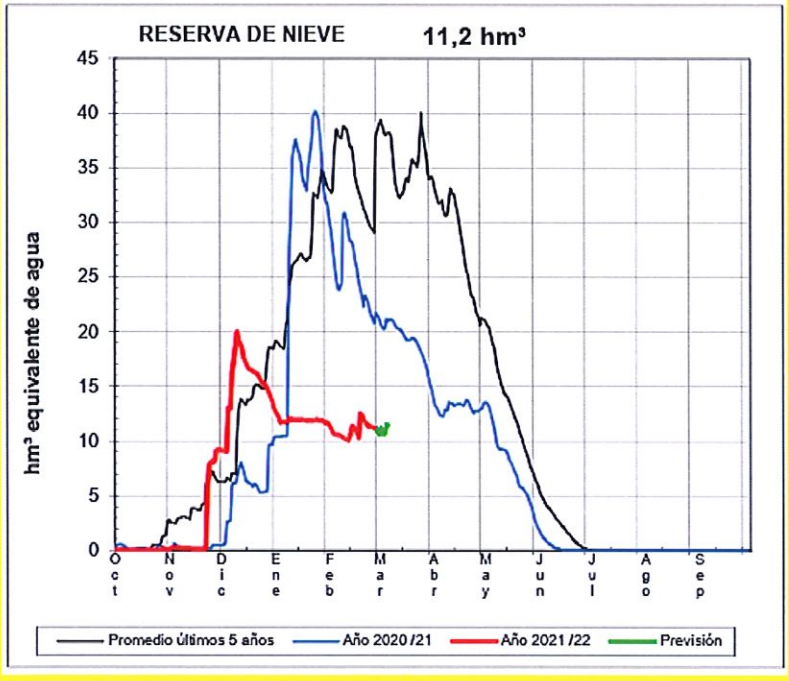

TOTAL ÉSERA: 85,0 Hm3
TOTAL NOGUERA RIB. : 41,5 Hm3
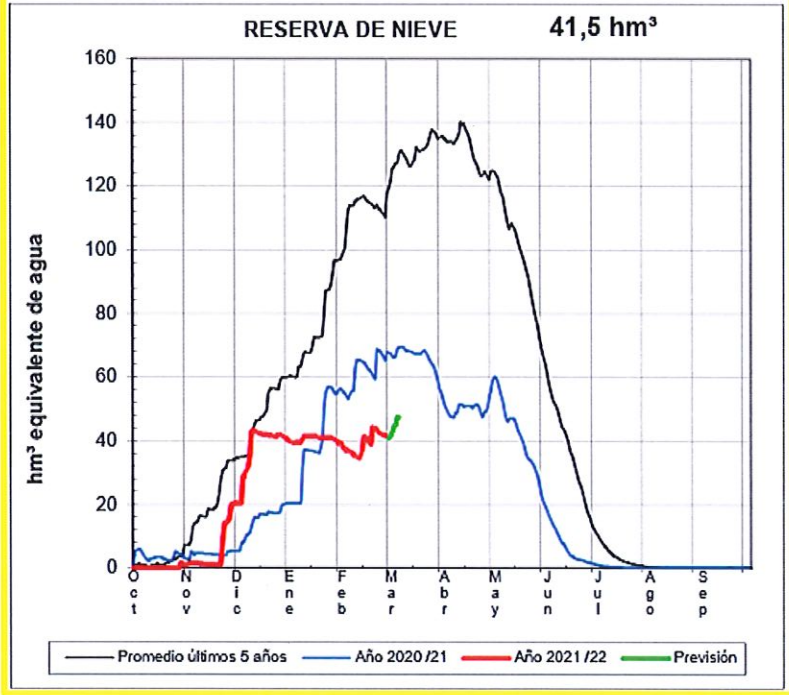
NOGUERA RIBAGORZANA EN PONT DE SUERT